

**BM - Boletim de Medição**

EMPREITADA POR PREÇO GLOBAL - (SELECIONAR)

Grau de Sigilo
#PUBLICO

PROponente / TOMADOR MUNICÍPIO DE CÉU AZUL		Nº LICITAÇÃO TP 09/2022	Nº CONTRATO 71/2022	APELIDO DO EMPREENDIMENTO REFORMA DAS INSTALAÇÕES DO CAMU - SECRETARIA DE EDUCAÇÃO.	INÍCIO DE OBRA 17/10/22
Nº CTEF 71/2022	EMPRESA EXECUTORA A. P. DALMAS E CIA LTDA - EPP	CNPJ 15247155/0001-02	REGIME DE EXECUÇÃO EMPREITADA POR PREÇO GLOBAL		PERÍODO DA MEDIÇÃO 24/12/2022 a 31/01/2023
					Nº MEDIÇÃO 3

Realizado Acumulado: 74,11%

Orçamento Contratado					Evolução Física (%)			Evolução Financeira (R\$)				
Item	Descrição			Preço Total (R\$)	Acum. Anterior	Período	Acum. Incluindo o Período	Acum. Anterior	Período	Acum. Incluindo o Período		
Objeto do CTEF:					TOTAL:	89.717,87	37,84	36,27	74,11	33.947,64	32.538,10	66.485,74
1.	REFORMA DAS INSTALAÇÕES DO CAMU - SECRETARIA DE EDUCAÇÃO			89.717,87	37,84	36,27	74,11	33.947,64	32.538,10	66.485,74		
1.1.	SERVIÇOS INICIAIS			621,01	100,00	-	100,00	621,01	-	621,01		
1.1.1.	PLACA DE OBRA EM CHAPA GALVANIZADA ADESIVADA 2,00MX1,10M, COM SUPORTE DE MADEIRA			621,01	100,00	-	100,00	621,01	-	621,01		
1.2.	CALÇADA DE ENTRADA - ACESSIBILIDADE			2.877,47	-	81,91	81,91	-	2.356,84	2.356,84		
1.2.1.	DEMOLIÇÃO DE PAVIMENTO INTERTRAVADO, DE FORMA MANUAL, COM REAPROVEITAMENTO. AF 12/2017			372,60	-	85,00	85,00	-	316,71	316,71		
1.2.2.	BLOQUETE/PISO INTERTRAVADO DE CONCRETO - MODELO ONDA/16 FACES/RETANGULAR/TIJOLINHO/PAVER/HOLANDES/PARALELEPIPEDO, *22 CM X *11 CM, E = 10 CM, RESISTENCIA DE 50 MPA (NBR 9781), COR NATURAL			1.796,40	-	85,00	85,00	-	1.526,94	1.526,94		
1.2.3.	PISO PODOTATIL DE CONCRETO - DIRECIONAL E ALERTA, *40 X 40 X 2,5* CM			416,40	-	85,00	85,00	-	353,94	353,94		
1.2.4.	PINTURA DE DEMARCAÇÃO DE VAGA COM TINTA ACRÍLICA, E = 10 CM, APLICAÇÃO MANUAL. AF 05/2021			104,72	-	-	-	-	-	-		
1.2.5.	LASTRO COM MATERIAL GRANULAR, APLICADO EM PISOS OU LAJES SOBRE SOLO, ESPESSURA DE *5 CM*. AF 08/2017			187,35	-	85,00	85,00	-	159,25	159,25		
1.3.	(RAMPA DE ACESSIBILIDADE , CALÇADA DE ACESSO AO PORTÃO , MURETA LATERAL-SEMED)			7.893,13	57,52	23,36	80,88	4.540,29	1.843,81	6.384,10		
1.3.1.	ALVENARIA DE VEDAÇÃO DE BLOCOS CERÂMICOS FURADOS NA VERTICAL DE 9X19X39 CM (ESPESSURA 9 CM) E ARGAMASSA DE ASSENTAMENTO COM PREPARO EM BETONEIRA. AF 12/2021			1.463,08	90,00	10,00	100,00	1.316,77	146,31	1.463,08		
1.3.2.	CHAPISCO APLICADO EM ALVENARIA (SEM PRESENÇA DE VÃOS) E ESTRUTURAS DE CONCRETO DE FACHADA, COM ROLO PARA TEXTURA ACRÍLICA. ARGAMASSA TRAÇO 1:4 E EMULSÃO POLIMÉRICA (ADESIVO) COM PREPARO MANUAL. AF 06/2014			205,21	-	100,00	100,00	-	205,21	205,21		
1.3.3.	EMBOÇO OU MASSA ÚNICA EM ARGAMASSA TRAÇO 1:2:8, PREPARO MANUAL, APLICADA MANUALMENTE EM PANOS DE FACHADA COM PRESENÇA DE VÃOS, ESPESSURA DE 25 MM. AF 06/2014			1.492,29	-	100,00	100,00	-	1.492,29	1.492,29		
1.3.4.	ESCAVAÇÃO MANUAL PARA BLOCO DE COROAMENTO OU SAPATA (INCLUINDO ESCAVAÇÃO PARA COLOCAÇÃO DE FÓRMAS). AF_06/2017			225,02	100,00	-	100,00	225,02	-	225,02		
1.3.5.	TABUA NAO APARELHADA *2,5 X 30* CM, EM MACARANDUBA, ANGELIM OU EQUIVALENTE DA REGIAO - BRUTA			1.192,20	100,00	-	100,00	1.192,20	-	1.192,20		
1.3.6.	PISO PODOTATIL DE CONCRETO - DIRECIONAL E ALERTA, *40 X 40 X 2,5* CM			936,90	100,00	-	100,00	936,90	-	936,90		
1.3.7.	Portão em grade de ferro de tubo preto de 1" ch 14 espaçamento entre si de 5cm fixados em tudo de 100x100mm ch 12 a cada 200cm com dobradiças e porta cadeado e instalação.			1.509,03	-	-	-	-	-	-		
1.3.8.	CONTRAPISO EM ARGAMASSA TRAÇO 1:4 (CIMENTO E AREIA), PREPARO MECÂNICO COM BETONEIRA 400 L, APLICADO EM ÁREAS SECAS SOBRE LAJE, NÃO ADERIDO, ACABAMENTO NÃO REFORÇADO, ESPESSURA 5CM. AF 07/2021			869,40	100,00	-	100,00	869,40	-	869,40		
1.4.	(FUNDAÇÕES RASAS , VIGA BALDRAME , PILARES , VIGAS, GUARDA CORPO, PISO PAVER)			18.017,43	34,09	40,26	74,35	6.142,61	7.254,21	13.396,82		



**BM - Boletim de Medição**

EMPREITADA POR PREÇO GLOBAL - (SELECIONAR)

Grau de Sigilo
#PÚBLICO

PROponente / TOMADOR MUNICÍPIO DE CÉU AZUL		Nº LICITAÇÃO TP 09/2022	Nº CONTRATO 71/2022	APELIDO DO EMPREENDIMENTO REFORMA DAS INSTALAÇÕES DO CAMU - SECRETARIA DE EDUCAÇÃO.	INÍCIO DE OBRA 17/10/22
Nº CTEF 71/2022	EMPRESA EXECUTORA A. P. DALMAS E CIA LTDA - EPP	CNPJ 15247155/0001-02	REGIME DE EXECUÇÃO EMPREITADA POR PREÇO GLOBAL		PERÍODO DA MEDIÇÃO 24/12/2022 a 31/01/2023
					Nº MEDIÇÃO 3

Realizado Acumulado: 74,11%

Item	Descrição	Preço Total (R\$)	Evolução Física (%)			Evolução Financeira (R\$)			
			Acum. Anterior	Período	Acum. Incluindo o Período	Acum. Anterior	Período	Acum. Incluindo o Período	
Objeto do CTEF:		TOTAL:	89.717,87	37,84	36,27	74,11	33.947,64	32.538,10	66.485,74
1.4.1.	CONCRETO FCK = 20MPA, TRAÇO 1:2,7:3 (EM MASSA SECA DE CIMENTO/ AREIA MÉDIA/ BRITA 1) - PREPARO MECÂNICO COM BETONEIRA 400 L. AF 05/2021	968,83	95,00	5,00	100,00	920,39	48,44	968,83	
1.4.2.	ARMAÇÃO DE PILAR OU VIGA DE UMA ESTRUTURA CONVENCIONAL DE CONCRETO ARMADO EM UM EDIFÍCIO DE MÚLTIPLOS PAVIMENTOS UTILIZANDO AÇO CA-50 DE 6,3 MM - MONTAGEM. AF_12/2015	883,48	95,00	5,00	100,00	839,31	44,17	883,48	
1.4.3.	ARMAÇÃO DE PILAR OU VIGA DE UMA ESTRUTURA CONVENCIONAL DE CONCRETO ARMADO EM UM EDIFÍCIO DE MÚLTIPLOS PAVIMENTOS UTILIZANDO AÇO CA-50 DE 10,0 MM - MONTAGEM. AF_12/2015	1.270,72	95,00	5,00	100,00	1.207,18	63,54	1.270,72	
1.4.4.	GUARDA-CORPO DE AÇO GALVANIZADO DE 1,10M, MONTANTES TUBULARES DE 1.1/4" ESPAÇADOS DE 1,20M, TRAVESSA SUPERIOR DE 1.1/2", GRADIL FORMADO POR TUBOS HORIZONTAIS DE 1" E VERTICAIS DE 3/4", FIXADO COM CHUMBADOR MECÂNICO. AF_04/2019_P	9.513,22	-	60,00	60,00	-	5.707,93	5.707,93	
1.4.5.	CORRIMÃO SIMPLES, DIÂMETRO EXTERNO = 1 1/2", EM AÇO GALVANIZADO. AF_04/2019_P	2.038,31	-	60,00	60,00	-	1.222,99	1.222,99	
1.4.6.	BLOQUETE/PISO INTERTRAVADO DE CONCRETO - MODELO ONDA/16 FACES/RETANGULAR/TIJOLINHO/PAVER/HOLANDES/PARALELEPIPEDO, *22 CM X *11 CM, E = 10 CM, RESISTENCIA DE 50 MPA (NBR 9781), COR NATURAL	2.560,47	95,00	5,00	100,00	2.432,45	128,02	2.560,47	
1.4.7.	LASTRO COM MATERIAL GRANULAR, APLICADO EM PISOS OU LAJES SOBRE SOLO, ESPESSURA DE *5 CM*. AF 08/2017	782,40	95,00	5,00	100,00	743,28	39,12	782,40	
1.5.	(ESQUADRIAS)	19.010,80	69,68	23,46	93,14	13.246,83	4.459,87	17.706,70	
1.5.1.	REMOÇÃO DE JANELAS, DE FORMA MANUAL, SEM REAPROVEITAMENTO. AF 12/2017	1.155,06	100,00	-	100,00	1.155,06	-	1.155,06	
1.5.2.	JANELA DE CORRER, EM ALUMÍNIO PERFIL 25, 120 X 150 CM (A X L), 4 FLS, BANDEIRA COM BASCULA, ACABAMENTO BRANCO OU BRILHANTE, BATENTE/REQUADRO DE 6 A 14 CM, COM VIDRO, SEM GUARNICAO/ALIZAR	5.042,52	25,00	75,00	100,00	1.260,63	3.781,89	5.042,52	
1.5.3.	DEMOLIÇÃO DE ALVENARIA DE BLOCO FURADO, DE FORMA MANUAL, SEM REAPROVEITAMENTO. AF 12/2017	256,80	100,00	-	100,00	256,80	-	256,80	
1.5.4.	ALVENARIA DE VEDAÇÃO DE BLOCOS CERÂMICOS FURADOS NA VERTICAL DE 9X19X39 CM (ESPESSURA 9 CM) E ARGAMASSA DE ASSENTAMENTO COM PREPARO EM BETONEIRA. AF 12/2021	1.249,37	100,00	-	100,00	1.249,37	-	1.249,37	
1.5.5.	CHAPISCO APLICADO EM ALVENARIA (SEM PRESENÇA DE VÃOS) E ESTRUTURAS DE CONCRETO DE FACHADA, COM ROLO PARA TEXTURA ACRÍLICA. ARGAMASSA TRAÇO 1:4 E EMULSÃO POLIMÉRICA (ADESIVO) COM PREPARO MANUAL. AF 06/2014	321,57	100,00	-	100,00	321,57	-	321,57	
1.5.6.	EMBOÇO OU MASSA ÚNICA EM ARGAMASSA TRAÇO 1:2:8, PREPARO MANUAL, APLICADA MANUALMENTE EM PANOS DE FACHADA COM PRESENÇA DE VÃOS, ESPESSURA DE 25 MM. AF 06/2014	2.046,82	100,00	-	100,00	2.046,82	-	2.046,82	
1.5.7.	APLICAÇÃO MANUAL DE PINTURA COM TINTA TEXTURIZADA ACRÍLICA EM SUPERFÍCIES INTERNAS DA SACADA DE EDIFÍCIOS DE MÚLTIPLOS PAVIMENTOS, UMA COR. AF 06/2014	4.306,06	95,00	5,00	100,00	4.090,76	215,30	4.306,06	



**BM - Boletim de Medição**

EMPREITADA POR PREÇO GLOBAL - (SELECIONAR)

Grau de Sigilo
#PÚBLICO

PROponente / TOMADOR MUNICÍPIO DE CÉU AZUL		Nº LICITAÇÃO TP 09/2022	Nº CONTRATO 71/2022	APELIDO DO EMPREENDIMENTO REFORMA DAS INSTALAÇÕES DO CAMU - SECRETARIA DE EDUCAÇÃO.	INÍCIO DE OBRA 17/10/22
Nº CTEF 71/2022	EMPRESA EXECUTORA A. P. DALMAS E CIA LTDA - EPP	CNPJ 15247155/0001-02	REGIME DE EXECUÇÃO EMPREITADA POR PREÇO GLOBAL		PERÍODO DA MEDIÇÃO 24/12/2022 a 31/01/2023
					Nº MEDIÇÃO 3

Realizado Acumulado: 74,11%

Item	Descrição	Preço Total (R\$)	Evolução Física (%)			Evolução Financeira (R\$)			
			Acum. Anterior	Período	Acum. Incluindo o Período	Acum. Anterior	Período	Acum. Incluindo o Período	
Objeto do CTEF:		TOTAL:	89.717,87	37,84	36,27	74,11	33.947,64	32.538,10	66.485,74
1.5.8.	APLICAÇÃO MANUAL DE PINTURA COM TINTA TEXTURIZADA ACRILICA EM PANOS COM PRESEÇA DE VÃOS DE EDIFÍCIOS DE MÚLTIPLOS PAVIMENTOS. UMA COR. AF_06/2014	3.016,65	95,00	5,00	100,00	2.865,82	150,83	3.016,65	
1.5.9.	PINTURA COM TINTA ALQUÍDICA DE FUNDO E ACABAMENTO (ESMALTE SINTÉTICO GRAFITE) PULVERIZADA SOBRE SUPERFÍCIES METÁLICAS (EXCETO PERFIL) EXECUTADO EM OBRA (POR DEMÃO). AF_01/2020_P	311,85	-	100,00	100,00	-	311,85	311,85	
1.5.10.	PORTA DE ABRIR DE VIDRO TEMPERADO, DE 100X210 CM, ESPESSURA DE 10MM, INCLUSIVE ACESSÓRIOS. FORNECIMENTO E INSTALAÇÃO	1.304,10	-	-	-	-	-	-	
1.6.	(DIVISÓRIAS)	17.176,68	-	83,73	83,73	-	14.382,18	14.382,18	
1.6.1.	PORTA 80X210 - PAINEL MSO COLMEIA E=35MM COM DOBRADIÇAS/FECHADURAS/BATENTES-COLOCADA	2.794,50	-	-	-	-	-	-	
1.6.2.	DIVISÓRIA CEGA (N1) - PAINEL MSO COLMÉIA E=35MM MONTANTE/RODAPÉ DUPLA AÇO GALVANIZADO - PINTADO - COLOCADA	8.648,67	-	100,00	100,00	-	8.648,67	8.648,67	
1.6.3.	PAREDE COM PLACAS DE GESSO ACARTONADO (DRYWALL), PARA USO INTERNO, COM DUAS FACES SIMPLES E ESTRUTURA METÁLICA COM GUIAS SIMPLES, SEM VÃOS. AF_06/2017_P	5.733,51	-	100,00	100,00	-	5.733,51	5.733,51	
1.7.	(CALÇADA GARAGEM - ACESSO PARQUINHO - LATERAL ESCOLA)	11.815,26	79,53	18,97	98,50	9.396,90	2.241,19	11.638,09	
1.7.1.	GUIA (MEIO-FIO) CONCRETO, MOLDADA IN LOCO EM TRECHO RETO COM EXTRUSORA, 13 CM BASE X 22 CM ALTURA. AF_06/2016	1.771,74	90,00	-	90,00	1.594,57	-	1.594,57	
1.7.2.	LASTRO COM MATERIAL GRANULAR, APLICADO EM PISOS OU LAJES SOBRE SOLO, ESPESSURA DE *5 CM*. AF_08/2017	353,97	90,00	10,00	100,00	318,57	35,40	353,97	
1.7.3.	BLOQUETE/PISO INTERTRAVADO DE CONCRETO - MODELO ONDA/16 FACES/RETANGULAR/TIJOLINHO/PAVER/HOLANDES/PARALELEPIPEDO, *22 CM X *11 CM, E = 10 CM, RESISTENCIA DE 50 MPA (NBR 9781), COR NATURAL	2.962,17	90,00	10,00	100,00	2.665,95	296,22	2.962,17	
1.7.4.	DEMOLIÇÃO DE ALVENARIA DE TIJOLO MACIÇO, DE FORMA MANUAL, SEM REAPROVEITAMENTO. AF_12/2017	362,13	100,00	-	100,00	362,13	-	362,13	
1.7.5.	CALHA QUADRADA DE CHAPA DE AÇO GALVANIZADA NUM 24, CORTE 100 CM	6.365,25	70,00	30,00	100,00	4.455,68	1.909,57	6.365,25	
1.8.	INSTALAÇÕES ELÉTRICAS	11.026,12	-	-	-	-	-	-	
1.8.1.	FIO DE COBRE, SOLIDO, CLASSE 1, ISOLACAO EM PVC/A, ANTICHAMA BWF-B, 450/750V, SECAO NOMINAL 4 MM2	2.028,60	-	-	-	-	-	-	
1.8.2.	TOMADA MÉDIA DE EMBUTIR (1 MÓDULO), 2P+T 20 A, INCLUINDO SUPORTE E PLACA - FORNECIMENTO E INSTALAÇÃO. AF_12/2015	726,56	-	-	-	-	-	-	
1.8.3.	ELETRODUTO RÍGIDO ROSCÁVEL, PVC, DN 25 MM (3/4"), PARA CIRCUITOS TERMINAIS, INSTALADO EM FORRO - FORNECIMENTO E INSTALAÇÃO. AF_12/2015	512,96	-	-	-	-	-	-	
1.8.4.	ELETRODUTO PVC FLEXIVEL CORRUGADO, COR AMARELA, DE 20 MM	740,00	-	-	-	-	-	-	
1.8.5.	DISJUNTOR BIPOLAR TIPO DIN, CORRENTE NOMINAL DE 16A - FORNECIMENTO E INSTALAÇÃO. AF_10/2020	129,78	-	-	-	-	-	-	
1.8.6.	RASGO EM ALVENARIA PARA RAMAIS/ DISTRIBUIÇÃO COM DIAMETROS MENORES OU IGUAIS A 40 MM. AF_05/2015	620,00	-	-	-	-	-	-	



**BM - Boletim de Medição**

EMPREITADA POR PREÇO GLOBAL - (SELECIONAR)

Grau de Sigilo
#PÚBLICO

PROponente / TOMADOR MUNICÍPIO DE CÉU AZUL		Nº LICITAÇÃO TP 09/2022	Nº CONTRATO 71/2022	APELIDO DO EMPREENDIMENTO REFORMA DAS INSTALAÇÕES DO CAMU - SECRETARIA DE EDUCAÇÃO.	INÍCIO DE OBRA 17/10/22
Nº CTEF 71/2022	EMPRESA EXECUTORA A. P. DALMAS E CIA LTDA - EPP	CNPJ 15247155/0001-02	REGIME DE EXECUÇÃO EMPREITADA POR PREÇO GLOBAL		PERÍODO DA MEDIÇÃO 24/12/2022 a 31/01/2023
					Nº MEDIÇÃO 3

Realizado Acumulado: 74,11%

Item	Descrição	Preço Total (R\$)	Evolução Física (%)			Evolução Financeira (R\$)			
			Acum. Anterior	Período	Acum. Incluindo o Período	Acum. Anterior	Período	Acum. Incluindo o Período	
Objeto do CTEF:		TOTAL:	89.717,87	37,84	36,27	74,11	33.947,64	32.538,10	66.485,74
1.8.7.	QUADRO DE DISTRIBUIÇÃO DE ENERGIA EM PVC, DE EMBUTIR, SEM BARRAMENTO, PARA 6 DISJUNTORES - FORNECIMENTO E INSTALAÇÃO. AF 10/2020	117,37	-	-	-	-	-	-	-
1.8.8.	ELETRODUTO DE AÇO GALVANIZADO, CLASSE LEVE, DN 20 MM (3/4), APARENTE, INSTALADO EM TETO - FORNECIMENTO E INSTALAÇÃO. AF 11/2016 P	691,25	-	-	-	-	-	-	-
1.8.9.	PONTO DE ILUMINAÇÃO RESIDENCIAL INCLUINDO INTERRUPTOR SIMPLES (2 MÓDULOS), CAIXA ELÉTRICA, ELETRODUTO, CABO, RASGO, QUEBRA E CHUMBAMENTO (EXCLUINDO LUMINÁRIA E LÂMPADA). AF 01/2016	1.540,08	-	-	-	-	-	-	-
1.8.10.	FIO DE COBRE, SOLIDO, CLASSE 1, ISOLACAO EM PVC/A, ANTICHAMA BWF-B, 450/750V, SECAO NOMINAL 2,5 MM2	846,00	-	-	-	-	-	-	-
1.8.11.	FIO DE COBRE, SOLIDO, CLASSE 1, ISOLACAO EM PVC/A, ANTICHAMA BWF-B, 450/750V, SECAO NOMINAL 6 MM2	2.067,20	-	-	-	-	-	-	-
1.8.12.	DISJUNTOR BIPOLAR TIPO DIN, CORRENTE NOMINAL DE 20A - FORNECIMENTO E INSTALAÇÃO. AF 10/2020	613,90	-	-	-	-	-	-	-
1.8.13.	TOMADA ALTA DE EMBUTIR (1 MÓDULO), 2P+T 10 A, INCLUINDO SUPORTE E PLACA - FORNECIMENTO E INSTALAÇÃO. AF 12/2015	392,42	-	-	-	-	-	-	-
1.9.	CAIXA DE ÁGUA	1.279,97	-	-	-	-	-	-	-
1.9.1.	CAIXA D'AGUA DE FIBRA DE VIDRO, PARA 500 LITROS, COM TAMPA	322,92	-	-	-	-	-	-	-
1.9.2.	TUBO PVC, SOLDAVEL, DN 25 MM, AGUA FRIA (NBR-5648)	99,40	-	-	-	-	-	-	-
1.9.3.	TE, PVC, SOLDÁVEL, DN 25MM, INSTALADO EM RAMAL DE DISTRIBUIÇÃO DE ÁGUA - FORNECIMENTO E INSTALAÇÃO. AF_12/2014	17,38	-	-	-	-	-	-	-
1.9.4.	REGISTRO DE GAVETA BRUTO, LATÃO, ROSCÁVEL, 3/4" - FORNECIMENTO E INSTALAÇÃO. AF 08/2021	37,26	-	-	-	-	-	-	-
1.9.5.	JOELHO 90 GRAUS, PVC, SOLDÁVEL, DN 25MM, INSTALADO EM RAMAL OU SUB-RAMAL DE ÁGUA - FORNECIMENTO E INSTALAÇÃO. AF_12/2014	32,97	-	-	-	-	-	-	-
1.9.6.	BASE PARA CAIXA DE AGUA 500 LITROS, EM ESTRUTURA PRE-MOLDADA, INCLUSIVE INSTALAÇÃO	770,04	-	-	-	-	-	-	-

Observações:

Foi considerado arredondamento de duas casas decimais para Preço total; Medição.

Os serviços medidos informados neste BM encontram-se concluídos, estão em conformidade com os projetos e especificações aceitos pela CAIXA e foram executados de acordo com as normas técnicas.

CÉU AZUL
LocalGUSTAVO
FRANCESCHINI:04767863988
Assinado eletronicamente por GUSTAVO FRANCESCHINI em 24/12/2022 às 15:28:33 -0500
Responsável Técnico pela Fiscalização
Nome: GUSTAVO FRANCESCHINI

**BM - Boletim de Medição**

EMPREITADA POR PREÇO GLOBAL - (SELECIONAR)

Grau de Sigilo
#PUBLICO

PROponente / Tomador MUNICIPIO DE CÉU AZUL		Nº LICITAÇÃO TP 09/2022	Nº CONTRATO 71/2022	APELIDO DO EMPREENDIMENTO REFORMA DAS INSTALAÇÕES DO CAMU - SECRETARIA DE EDUCAÇÃO.	INÍCIO DE OBRA 17/10/22
Nº CTEF 71/2022	EMPRESA EXECUTORA A. P. DALMAS E CIA LTDA - EPP	CNPJ 15247155/0001-02	REGIME DE EXECUÇÃO EMPREITADA POR PREÇO GLOBAL	PERÍODO DA MEDIÇÃO 24/12/2022 a 31/01/2023	Nº MEDIÇÃO 3

Realizado Acumulado: 74,11%

Orçamento Contratado					Evolução Física (%)			Evolução Financeira (R\$)			
Item	Descrição			Preço Total (R\$)	Acum. Anterior	Período	Acum. Incluindo o Período	Acum. Anterior	Período	Acum. Incluindo o Período	
Objeto do CTEF:					TOTAL:	37,84	36,27	74,11	33.947,64	32.538,10	66.485,74
	terça-feira, 31 de janeiro de 2023				Profissão: ENGENHEIRO CIVIL						
	Data				CREA/CAU: 126178/D						
					ART/RRT: 0						





VERIFICAÇÃO DAS ASSINATURAS



Código para verificação: 4F95-92B2-7D05-ADA0

Este documento foi assinado digitalmente pelos seguintes signatários nas datas indicadas:

- ✓ GUSTAVO FRANCESCHINI (CPF 047.XXX.XXX-88) em 09/02/2023 11:52:22 (GMT-03:00)
Papel: Assinante
Emitido por: Sub-Autoridade Certificadora 1Doc (Assinatura 1Doc)

- ✓ LAURINDO SPEROTTO (CPF 241.XXX.XXX-20) em 10/02/2023 09:17:11 (GMT-03:00)
Papel: Assinante
Emitido por: Sub-Autoridade Certificadora 1Doc (Assinatura 1Doc)

Para verificar a validade das assinaturas, acesse a Central de Verificação por meio do link:

<https://ceuzul.1doc.com.br/verificacao/4F95-92B2-7D05-ADA0>

REGISTRO FOTOGRÁFICO DE OBRA
Obra de reforma das Instalações do CAMU – Secretaria de Educação
BM 03 – 31/01/2023

Contrato nº 71/2022 – TP 09/2022

Fiscal da Obra: Engenheiro Gustavo Franceschini – CREA/PR 126178/D

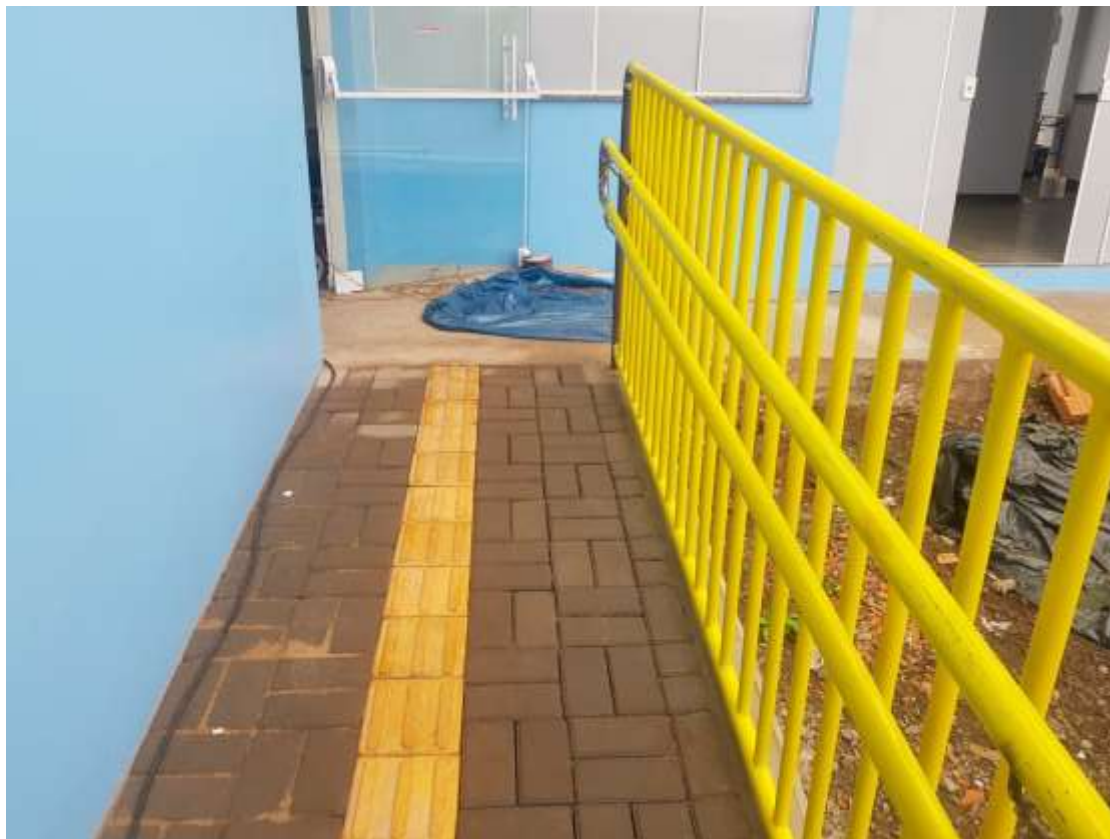





VERIFICAÇÃO DAS ASSINATURAS



Código para verificação: 4F95-92B2-7D05-ADA0

Este documento foi assinado digitalmente pelos seguintes signatários nas datas indicadas:

- ✓ GUSTAVO FRANCESCHINI (CPF 047.XXX.XXX-88) em 09/02/2023 11:52:22 (GMT-03:00)
Papel: Assinante
Emitido por: Sub-Autoridade Certificadora 1Doc (Assinatura 1Doc)

- ✓ LAURINDO SPEROTTO (CPF 241.XXX.XXX-20) em 10/02/2023 09:17:11 (GMT-03:00)
Papel: Assinante
Emitido por: Sub-Autoridade Certificadora 1Doc (Assinatura 1Doc)

Para verificar a validade das assinaturas, acesse a Central de Verificação por meio do link:

<https://ceuzul.1doc.com.br/verificacao/4F95-92B2-7D05-ADA0>